

みんなで
楽しく

チャレンジ

愛知県高浜市立
高取小学校

4年学年便り 6月号
令和5年5月26日(金)

先日は、ご多用の中、家庭訪問にご協力いただきありがとうございました。今後子どもたちがよりよい学校生活を送ることができるよう、学校と家庭で連携していきたいと思ひます。

さて、明日は運動会を予定しています。どの競技でも、勝利に向かって、ベストを尽くせるように挑戦してほしいです。暑い日にも負けずに、とてもがんばって練習してきました。当日は子どもたちの成長した姿をぜひご覧ください。

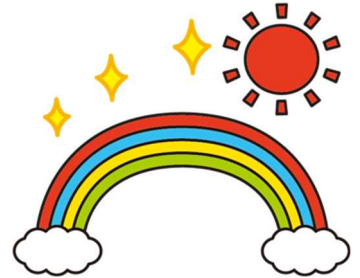

6月の行事予定

日	月	火	水	木	金	土
5/28	5/29	5/30	5/31	1	2	3
	運動会代休日		運動会予備日	クラブ		
4	5	6	7	8	9	10
	かがやき集会		③④体カテスト	生活リズム週間 開始 (~14日まで)		
11	12	13	14	15	16	17
	集金日	避難訓練 歯科検診	生活リズム週間 終了 →感想、評価の記入 をお願いします。	→生活点検カード 提出		
18	19	20	21	22	23	24
		交通安全教室	1,3組4時間授業 下校13:40 2組5時間授業 下校14:55			
25	26	27	28	29	30	7/1
	がんばりテスト週間 あのねタイム 開始	がんばりテスト週間は7月2日(日)、あのね(相談)タイムは6月30日(金)まで				

<7月の主な予定>

- 3日(月)がんばりテスト
- 10日(月)集金日
- 13日(木)個別懇談会 4時間 40分授業 下校 13:15
- 14日(金)個別懇談会 4時間 40分授業 下校 13:15
- 18日(火)個別懇談会 4時間 40分授業 下校 13:15
- 19日(水)個別懇談会 4時間 40分授業 下校 13:15
給食終了
- 20日(木)夏休み前全校集会 3時間授業 下校 11:40
- 21日(金)夏季休業開始

6月の集金

給食費	5,500円
積立金	1,000円
学習費	2,500円
合計	9,000円

※口座引き落としの方は、9日(金)までに所定の口座へ入金してください。
※現金で納入される方は、9日(金)までに集金袋をお渡しします。

お知らせとお願い



★吹奏楽部の練習見学や体験入部ができます。

4年生から吹奏楽部活動が始まります。6月2日（金）から吹奏楽部の練習を見学できるようになり、6月12日（月）から体験入部ができるようになります。

夏の活動時間は帰りの会後から4時30分までです。吹奏楽部に興味がある子には、「吹奏楽部の活動について」と「体験入部もうしこみ書」を配付します。部活動の詳細については「吹奏楽部の活動について」をご覧ください。また、体験入部の申込みは6月9日（金）です。

★熱中症予防のため、十分な水分を持たせてください。

ここから先はどんどん気温が上がっていきます。熱中症予防で小まめな水分補給をするよう指導していますので、十分な水分を持たせてください。そのため、朝の会で水筒を持ってきているか確認をします。忘れてしまった子については家庭連絡させていただきますので、お子さんが家を出る際に、水筒を持っているか確認をお願いします。

6月8日（木）から生活リズム週間が始まります。十分な睡眠を摂るなど規則正しい生活も熱中症予防につながるため、目標を話し合っ決めて、家庭での過ごし方を見直すきっかけとしてください。

★歯科指導を行います。

各学級で歯科指導を行います。その際、**歯ブラシとコップが必要**になるため、準備をお願いします。日時については連絡帳にてお知らせします。

また、6月13日（火）には歯科検診があります。

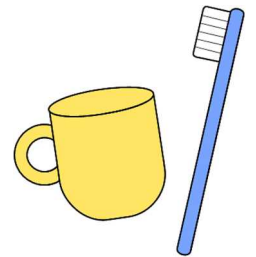

★交通安全教室を行います。

交通安全教室では、安全な自転車の乗り方について勉強をします。当日は、実際に自転車を使用して安全な乗り方を勉強します。この機会にお子さんと安全な乗り方について話していただくとありがたいです。また、交通安全教室に向けて、自転車の整備、ヘルメットの確認などをお願いします。なお、自転車を利用していない、まだ練習をしていないなどの事情がありましたら、担任までお知らせください。

日 時：6月20日（火） 9：40～11：30（2～3時間目）

場 所：高取小学校 グラウンド 及び周辺道路

持ち物：自転車（登下校は乗らずに引いてくる） ヘルメット



★4年生で1回目のがんばりテストを行います。

テストは国語50点、算数50点の100点満点です。各教科40点未満の場合、追試を行います。合格を目指してこつこつ勉強できるように、ご家庭で励ましをお願いします。学校での学習開始は下のとおりで、家庭での自主勉強はぜひ学校での学習開始前から進めてください。

【学 習 開 始】6月23日（金）に配布する宿題から学習開始

【朝 学 習】6月26日（月）～7月3日（月）

【がんばりテスト】7月3日（月）

国語のテスト範囲	算数のテスト範囲
漢字ドリル 9,10,13,14,17,18,23,24,31,32,37,38 から出題 ※新出漢字のページで正しい漢字の形を確認してください。	算数プリント2～19から出題 プリントの内容は「角とその大きさ」「折れ線グラフ」 「1けたでわるわり算の筆算」「一億をこえる数」 ※数字を変えて出題することがあります。

みんなで
楽しく

チャレンジ

Takahama Shiritsu

Takatori Shogakko

4ª série- Junho

26 de Maio de 2023 (sex)

Muito obrigado por sua cooperação na visita domiciliar no outro dia. Gostaríamos de continuar a trabalhar juntos na escola e em casa para que as crianças possam ter uma vida escolar melhor.

A Gincana está marcada para amanhã. Em qualquer competição, quero que se desafiem a fazer o seu melhor para vencer. Praticaram muito sem perder para o calor, mesmo em dias quentes. Por favor, acompanhem o crescimento das crianças no dia do dia.

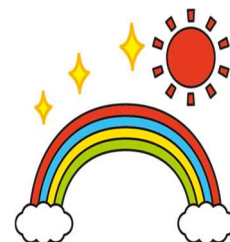

Programação de Junho



DOM	SEG	TER	QUA	QUI	SEX	SAB
5/28	5/29	5/30	5/31	1	2	3
	Folga devido a Gincana		Data reserva da Gincana	Clube		
4	5	6	7	8	9	10
	Reunião Kagayaki		③ ④ Teste de aptidão física	Início da Semana de entrar no ritmo cotidiano (até dia 14)		
11	12	13	14	15	16	17
	Débito	Treino de evacuação Exame odontológico	Fim da Semana de entrar no ritmo cotidiano →Por favor, escreva o que achou	→Entregar o Cartão de verificação do cotidiano		
18	19	20	21	22	23	24
		Aula de segurança trânsito	1ª série Classe 3 4 aulas Saída 13:40 Classe 2 5 aulas Saída 14:55			
25	26	27	28	29	30	7/1
	Início da Semana de Teste Gambari Anone time	Semana de Teste Gambari até ia 2 de Julho (dom), Anone time (consulta) até dia 30 de Junho (sex)				

<Principais atividades de Julho>

- 3日 (seg) Teste Gambari
- 10日 (seg) Débito
- 13日 (qui) Reunião de pais e mestres, 4 aulas de 40min Saída 13:15
- 14日 (sex) Reunião de pais e mestres, 4 aulas de 40min Saída 13:15
- 18日 (ter) Reunião de pais e mestres, 4 aulas de 40min Saída 13:15
- 19日 (qua) Reunião de pais e mestres, 4 aulas de 40min Saída 13:15
Fim da refeição
- 20日 (qui) Reunião geral antes das Férias de Verão 3 aulas
Saída 11:40
- 21日 (sex) Início das Férias de Verão

Mensalidade de Junho

Refeição	5, 500円
Poupança	1, 000円
Material	2, 500円
Poupança	9, 000円

*Para débito direto, deposite o valor na conta designada até 9 de setembro (sex).

*Se paga em dinheiro, entregaremos a sacola de coleta até o dia 9 (sex).

Aviso e Pedido



★Você pode observar a prática do clube de bandas de metais e ingressar no clube experimental.

As atividades do clube de bandas de metais começam a partir da 4ª série. A partir de 2 de junho (sex), poderão observar o ensaio das bandas e, a partir de 12 de junho (seg), poderá ingressar no clube experimental.

O horário das atividades de verão, serão depois da Reunião de saída até as 16:30. Para as crianças interessadas no clube de bandas de metais, distribuiremos o: "Formulário de inscrição para experimentar o clube de metais" e Para obter detalhes sobre as atividades do clube, consulte: "Sobre as atividades do clube de bandas de metais". Além disso, o pedido de entrada experimental é até si 9 de junho (sex).

★Por favor, traga água suficiente para evitar insolação.

Daqui em diante, a temperatura continuará subindo. Estamos instruindo as crianças a beber água com frequência para evitar insolação, portanto, traga água suficiente. Na reunião da manhã, pedimos que traga uma garrafa de água. Caso seu filho se esqueça, entraremos em contato com a família, portanto, certifique-se de que seu filho esteja trazendo uma garrafa térmica quando sair de casa.

A Semana do Ritmo de Vida começa no dia 8 de junho (qui). Um estilo de vida bem regulado, como dormir o suficiente, também pode ajudar a prevenir a insolação, então discuta e decida seus objetivos e use-os como uma oportunidade para reconsiderar como você gasta seu tempo em casa



★Vamos realizar uma instrução odontológica

Será realizada para cada classe. Nesse momento, precisará de **uma escova de dentes e um copo**, por favor prepare-os. Informaremos a data e hora para trazer à escola, através do caderno de recados

★Vamos realizar Aula de segurança no trânsito

Na aula de segurança no trânsito, aprenderão a andar de bicicleta com segurança. No dia do evento, aprenderão a andar com bicicleta de verdade com segurança. Eu apreciaria se pudesse falar sobre andar com segurança, com seu filho nesta ocasião. Além disso, para a aula de segurança no trânsito, verifique a manutenção da bicicleta, capacete, etc. Por favor, informe o professor se seu filho não está usando a bicicleta ou ainda não praticou.

Data: 20 de junho (ter) 9:40-11:30 (2ª-3ª aulas)

Localização: Campo esportivo do Takatori Shogakko e vias ao redor

Trazer: Bicicleta (Empurre-a para a escola em vez de andar) Capacete



★Na 4ª série, será realizado o primeiro Teste Gambari

A prova tem pontuação máxima de 100 pontos, sendo 50 pontos para japonês e 50 pontos para matemática. Se obtiver menos de 40 pontos em cada disciplina, será submetido a um teste de reposição. Por favor, incentivem as crianças em casa para que possam estudar para passar no teste. O início dos estudos na escola é o seguinte, mas prossiga com o autoestudo em casa antes do início dos estudos na escola.

[Início do Estudo] Comece a estudar a partir da lição de casa distribuída no dia 23 de junho (sex)

[Estudo da manhã] 26 de junho (seg) - 3 de julho (seg)

[Teste Gambari] 3 de julho (seg)

Questões de japonês	Questões de matemática
Kanji Doriru 9,10,13,14,17,18,23,24,31,32,37,38 ※Verifique o formulário de kanji correto na nova página de kanji.	Folhas de exercícios de matemática 2 a 19 O conteúdo: Cantos e seus tamanhos, Linhas gráficas Divisão por um dígito, Números acima de 100 milhões *Os números podem ser alterados nas perguntas.

Obs: A interprete de português estará na escola nos dias:

7(qu)9:00 as 12:00
21(qu)9:00 as 12:00

8(qui)9:00 as 12:00
22(qui)9:00 as 12:00

14(qu)9:00 as 12:00
28(qu)9:00 as 12:00

15(qui)9:00 as 12:00
29(qui)9:00 as 12:00